

CHRISTIAN DURANTE





DÉMARCHE ARTISTIQUE

Christian Durante est artiste plasticien.

Il s'interroge beaucoup, de manière générale, sur la notion de ce qu'est « être vivant » en posant un regard sur le cycle de vie.

Son travail tente de rendre perceptible l'invisible ou le presque visible, l'essentiel, en travaillant sur l'ordinaire.

L'ensemble de ses recherches soulignent l'impalpable, appréhendent le subtil et tentent d'en révéler l'essence.

Son oeuvre, par les multiplicités des médiums, cherche, ainsi, à exprimer la puissance et la fragilité du vivant. Ce qui lui vaut de s'apparenter à l'Art Total, mais aussi à l'Arte Povera et l'Art brut.

Il compose avec des matières vivantes : latex, goudron, encre de chine, brou de noix, cire, bois, végétaux...

Chacun de ses travaux peuvent être identifiés, mais leur sens n'est que partiel s'il est pris sans être rattaché au reste.

L'oeuvre s'exprime par des compositions libres et imprévisibles, en fonction de l'architecture présente.

L'installation, la scénographie font aussi partie de la réalisation de son travail artistique.

Christian Durante place le spectateur au centre de son travail dont il fait entièrement partie, afin qu'il éprouve des résonances face à la matière et aux installations, là où les mots peuvent parfois être limitants.



Photo : © Dominique Clévenot

Installation, *Coquelicots*, la fin de quelque chose, le début de quelque chose, 7 m x 4 m, 2022



Installation, *Coquelicots*, 2021-2022



Installation , *Sans Titre*, Ensemble de boîtes contenant des coquelicots, 2021



Installation, *Vivre le non savoir #1*, Bois, Latex, Bas, Talc, 2021



Installation, *Vivre le non savoir #2*, Bois brûlé, 2021

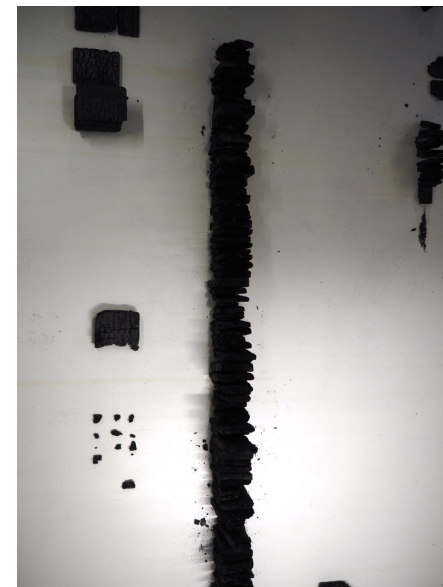

Installations, *Vivre le non savoir #2*, Bois brûlé, 2021

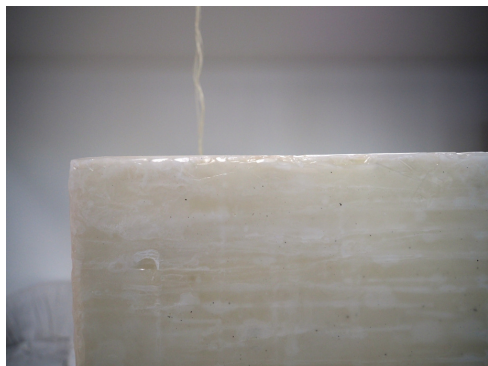

Installation, *Corps absent*, paraffine, contreplaqué, fil poissé, 2022



Installation, *Foyer*, Suie, 2020



Installation, *Tumulus*, plomb provenant de caractères d'imprimerie fondus, 2015



Installation, *Jardin intérieur*, 2020



Installation , *Sans Titre*, Ensemble de réceptacles en cire ou paraffine juxtaposés, 2021



Installation, *Sans titre*, tissu, verre, 2022

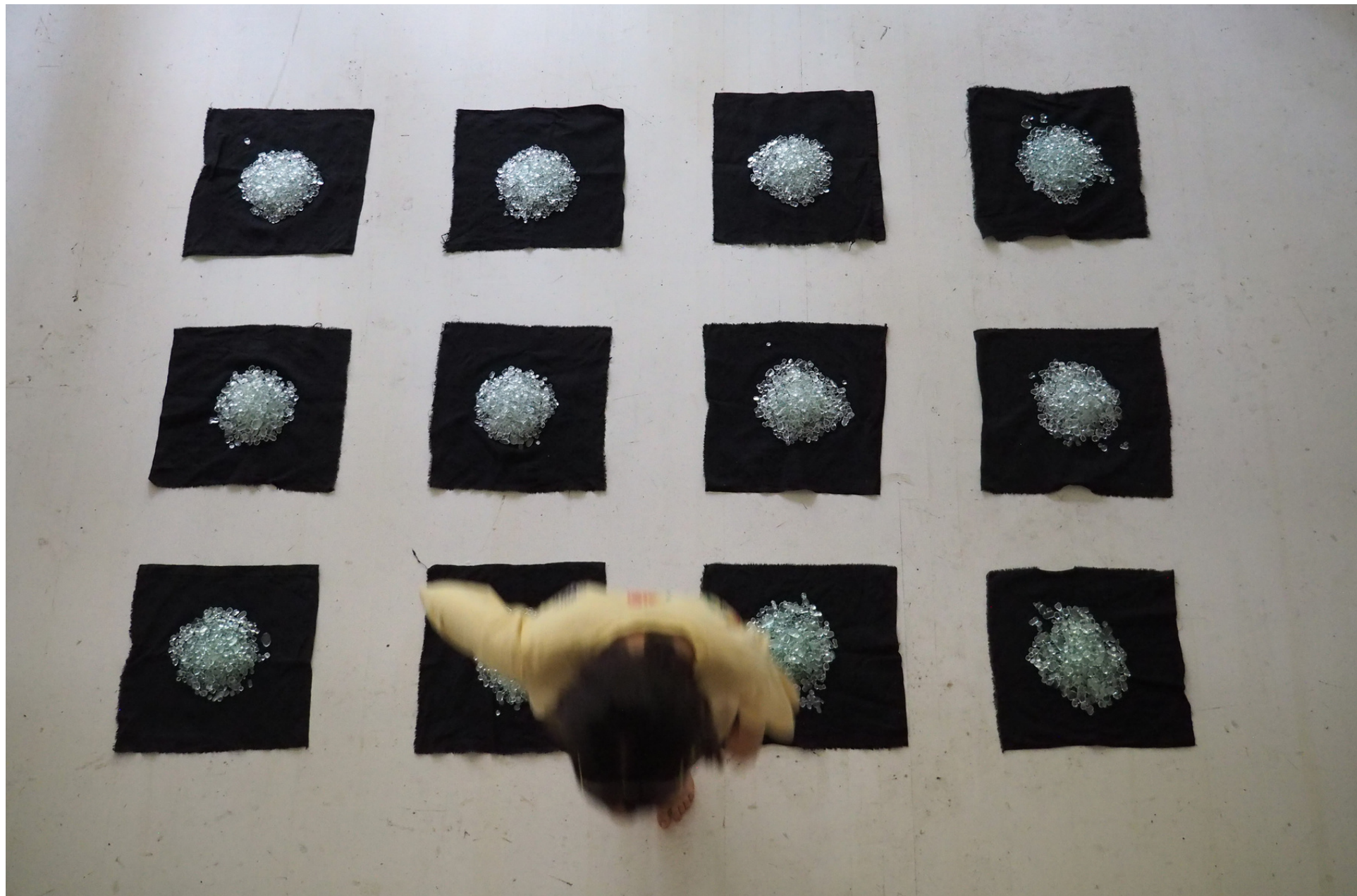

Installation, *Sans titre*, tissu, verre, 2022

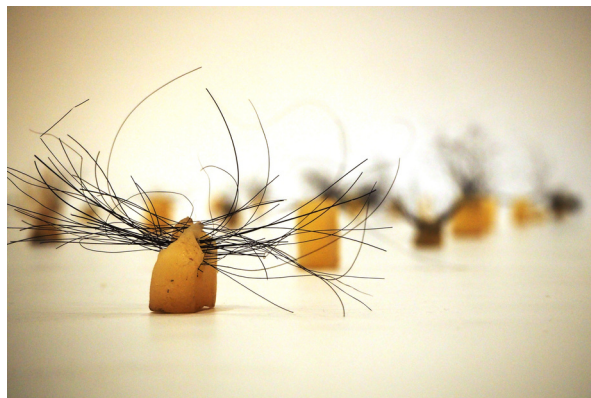

Détails de l'installation, *Signes particuliers*, cire, crin de cheval, 2019



Installation, *Signes particuliers*, cire, crin de cheval, 2019



Installation, *La chute*, terre, porcelaine, fil, 2019



Détails de l'installation, *La chute*, terre, porcelaine, fil, 2019



Installation, *Flotteurs*, Flottaison de corps de bois dans leur verticalité, Bois, Terre, Corde
H 3,15 m Ø 0,35 m - H 2,35 m Ø 0,27 m - H 2,20 m Ø 0,20 m - H 1,90 m Ø 0,40 m - H 1,75 m Ø 0,22 m - H 1,10 m Ø 0,15 m, 2012



Vidéo, Eau#04, 2018



Vidéo, Eau#01, 2018



Installation, Vidéos, *33 arbres sur le chemin...*, 2022

BIOGRAPHIE



Christian Durante est artiste plasticien. Il travaille la matière comme un outil de langage. En 1980, en parallèle de son apprentissage à l'École des Métiers d'Art de Revel, il débute une pratique assumée de la sculpture. Dès ses 16 ans, il réalise ses premières expositions avec un collectif d'artistes dans différents lieux à Toulouse, Poitiers, Montauban et Paris. En 1985, à l'issue de cette expérience, il choisit de privilégier une démarche plus introspective.

Il travaille alors seul dans un nouvel espace, autodidacte, hors des influences et de tout compromis, pour trouver son propre regard, expérimenter la matière, travailler son intention. La question du vivant apparaît comme une évidence, nourrie de l'expérience de différentes pratiques visant à développer sa sensibilité perceptive et sensorielle.

En 2010, il transforme un de ses hangars en un grand corps qu'il nommera La Baleine, sculpture monumentale, qui réunit les fruits de ses recherches et expériences précédentes. La Baleine devient un « Entre », un lieu de résidence, un espace de création ouvert vers l'extérieur où le spectateur fait partie de l'œuvre. Un nouveau rapport au monde s'établit, donnant lieu à une succession d'expositions et d'installations à la fois dans La Baleine et l'espace public.

En 2020, il propose une rétrospective dans l'ensemble de ses bâtiments avant leur démolition. Cette rétrospective retrace 25 ans de création artistique produite dans une volonté d'autonomie. C'est une œuvre totale, qui, par les multiplicités des médiums, cherche à exprimer la puissance et l'unicité de la vie. Le succès de l'exposition lui permet de se révéler sur la scène artistique contemporaine. Il expose dans une galerie à Paris (Le Pavé d'Orsay) en 2021, puis dans un centre d'art (Le Quai des Arts) à Toulouse en 2022 et participe à l'évènement WEACTION#13 avec PinkPong, réseau d'art contemporain de Toulouse et sa métropole. Un nouveau projet prendra forme dans un centre d'art contemporain important à Toulouse en 2024.

Christian Durante
Région toulousaine, France
06 13 83 63 78
mail@christiandurante.com

christiandurante.com

 [durante.chr](https://www.instagram.com/durante.chr)

 [christiandurante](https://vimeo.com/christiandurante)



Photo : © Dominique Clévenot